جمعية الدعوة والإرشاد وتوعية الجاليات
بمحافظة المجاردة

التقرير السنوي

2025

نعمل باخلاص .. نُحدث أثراً ..
نمضي بروح الدعوة .. نحو مجتمع واعي ومتماسك

كلنا دعاة





رؤيتنا

دعوة رائدة
لمجتمع واعي

رسالتنا

نشر الدعوة وتعزيز القيم
بأساليب مؤثرة وشراكات فاعلة

0555215516 www.dawamjrdh.org.sa taawni99@gmail.com

جمعية الدعوة والإرشاد وتوعية الجاليات
بمحافظة المجاردة



بسم الله الرحمن الرحيم

(وَمَنْ أَحْسَنُ قَوْلا مِمَّنْ دَعَا إِلَى اللَّهِ وَعَمِلَ صَالِحًا وَقَالَ إِنَّنِي مِنَ الْمُسْلِمِينَ)

جمعية الدعوة والإرشاد
وتوعية الجاليات
بمحافظة المجاردة



كلمة الرئيس

الحمد لله القائل: ﴿ قُلْ هَٰذِهِ سَبِيلِي أَدْعُو إِلَى اللَّهِ عَلَى بَصِيرَةٍ أَنَا وَمَنِ اتَّبَعَنِي وَسُبْحَانَ اللَّهِ وَمَا أَنَا مِنَ الْمُشْرِكِينَ ﴾

وصلى اللّه وسلم على نبينا وحبيبنا القائل: ﴿ بَلغوا عني ولو آية ﴾ .

أما بعد:

- فإنه شرفٌ للعبد عظيم ومنزلة رفيعة أن يكرمه الله بالدعوة إليه، وأن يجعله مشعل خير وهدى للناس، ويورثه وظيفة الأنبياء والمرسلين .

- ونحن في جمعية الدعوة والإرشاد وتوعية الجاليات بالمجاردة نسعى جاهدين بكافة الوسائل الشرعية للدعوة إلى دين اللّه على نورٍ من كتاب اللّه وسنة نبيه محمد ﷺ ، وصولاً إلى الصغير والكبير، والذكر والأنثى، والمواطن والمقيم، والمسلم وغير المسلم.

- وذلك من خلال الدروس والمحاضرات والكلمات والندوات؛ ليتعلم الجاهل، ويتنبه الغافل، ويتعرف غير المسلم على جمال الإسلام وروعة نقائه وصفائه، ويسره وسماحته وسعته، وأنه الدين الحق، قال تعالى: ﴿ إِنَّ الدِّينَ عِنْدَ اللَّهِ الْإِسْلَامُ ﴾ .

- لذا فإننا نهيب بكافة أطياف المجتمع إلى التعاون مع الجمعية؛ فصاحب العلم بعلمه، وصاحب المال بماله، وصاحب الجاه بجاهه، والجميع مسؤول عن دين اللّه، ودين اللّه مسؤولية الجميع؛ ليصل الحق واضحًا جلياً دون غلو أو جفاء أو تلييس.

- عسي الله أن ينفع بالأسباب، وأن يحفظ البلاد والعباد، وأن يديم علينا نعمة الأمن والأمان في ظل عدل الإسلام، وما أنعم الله علينا به من حكومة راشدة بقيادة خادم الحرمين الشريفين الملك سلمان بن عبدالعزيز، وسمو ولي عهده الأمين.

- وختاماً، فإني أتقدم بالشكر الجزيل والثناء العاطر لكل من ساهم وشارك وبذل في سبيل تطوير العمل بالجمعية ودعم برامجها الدعوية والإرشادية الموجهة لكافة أطياف المجتمع.

أخوكم : أحمد بن محمد البارقي

جمعية الدعوة والإرشاد وتوعية الجاليات
بمحافظة المجاردة

أعضاء مجلس الإدارة



أحمد بن طالع
نائب الرئيس



أحمد بن محمد
رئيس الجمعية



صالح بن سالم
عضو



علي بن حسن
المسؤول المالي





محمد بن شاكر
عضو



سالم بن أحمد
عضو



مفرح بن معيض
عضو



عبده بن عاطف
عضو



أحمد بن معيض
عضو



إبراهيم بن أحمد
عضو

4

أعوام

كلمات خالدة



إنه كان من الواجب علينا وعلى المسلمين في هذا البلد الأمين خاصة وفي البلاد الأخرى عامة ، التناصح في الدين وإظهار الدعوة إلى الله وإعلانها ، وإنني في موقفي هذا من بلاد الله الحرام أدعو المسلمين عامة ، لتدبر حقيقة الدعوة المحمدية والتمسك بها .

الملك عبدالعزيز بن عبدالرحمن آل سعود (طيب الله ثراه)



"ما يميز هذه البلاد هو حرص قادتها على الخير والتشجيع عليه، وما نراه من مؤسسات خيرية في مختلف المجالات، سواء التي تحمل أسماء ملوك هذه البلاد أو سواها، إلا جانباً واحدًا من الجوانب المشرقة لبلادنا. "

خادم الحرمين الشريفين

الملك سلمان بن عبد العزيز آل سعود



"نهدف للوصول إلى قطاع غير ربحي مهم مبادر وداعم ومؤثر في التعليم والصحة والثقافة والمجالات البحثية"

ولي العهد صاحب السمو الملكي الأمير

محمد بن سلمان بن عبدالعزيز آل سعود

من نحن

جمعية أهلية مرخصة من المركز الوطني
لتنمية القطاع غير ربحي برقم { 3174 }



أسم الكيان : جمعية الدعوة والإرشاد
وتوعية الجاليات بمحافظة المجاردة

نطاق الكيان : منطقة عسير -
محافظة المجاردة والمراكز التابعة لها

جمعية أهلية مرخصة
من المركز الوطني لتنمية القطاع غير الربحي
برقم { 3174 }

مؤسسة خيرية تعمل في مجال الدعوة إلى الله

نبذة عن الجمعية

تحت إشراف وزارة الشؤون الإسلامية والدعوة والإرشاد (فنياً)

المركز الوطني لتنمية القطاع غير الربحي (إداريا)

رؤيتنا

تبلغ دين الله على نور من الله
إلى كافة شرائح المجتمع بكافة
وسائل الدعوة الممكنة

رسالتنا

دعوة الناس إلى الله بالحكمة
والموعظة الحسنة وتوعية المسلمين
أمور دينهم وفق منهج السلف الصالح

شعارنا

الدعوة إلى الله
مسؤولية الجميع

قيمنا

الصدق - الأمانة - الوسطية
شمول الدعوة - الرفق - الرحمة
تحسين الأداء - المسؤولية

أهدافنا :

1. دعوة الناس للعقيدة الصحيحة
2. تحقيق الطاعة لله والطاعة لرسوله وأولي الأمر
3. نشر العلم النافع
4. التحذير من البدع
5. إعداد الدعاة وتأهيلهم
6. دعوة غير المسلمين للإسلام وتعريفهم به وبيان محاسنه
7. تأصيل معنى الولاء والبراء
8. تعزيز روابط الإنتماء والمواطنة

التوجهات الإستراتيجية

تسعى الجمعية إلى تحقيق التميز في العمل الدعوي والتوعوي من خلال برامج نوعية موجهة للمجتمع والجاليات ، وتعزيز الاستدامة المالية ، وبناء شراكات استراتيجية ، وتبني التحول الرقمي ، ورفع كفاءة الأداء المؤسسي ، بما يسهم في تعظيم الأثر وتحقيق رسالتها وفق أفضل الممارسات وبما يتوافق مع متطلبات الجهات الداعمة .



- التوجه الدعوي والتوعوي
- التميز المؤسسي والاستدامة
- الشراكات والمسؤولية المجتمعية
- التحول الرقمي والتقني
- قياس الأثر وتحسين الجودة
- تنمية الموارد البشرية والتطوع
- التخصص في القضايا المجتمعية
- التوجه نحو الجاليات

المستفيدون



- المواطن
- الجالية العربية
- المسلمون غير العرب
- الجالية غير المسلمة

البرامج الدعوية

- برنامج بناء الدعوي
- يدعون إلى الخير
- برنامج إلى البيت العتيق
- برنامج وذكر
- الدعوة الإلكترونية
- برنامج لتطمئن القلوب

نسعى من خلال هذه البرامج إلى نشر الخير، وبناء الوعي الدعوي، وتلبية احتياجات الفرد والمجتمع بروج من الإخلاص والعلم والحكمة.

قسم الدعوة

2025م

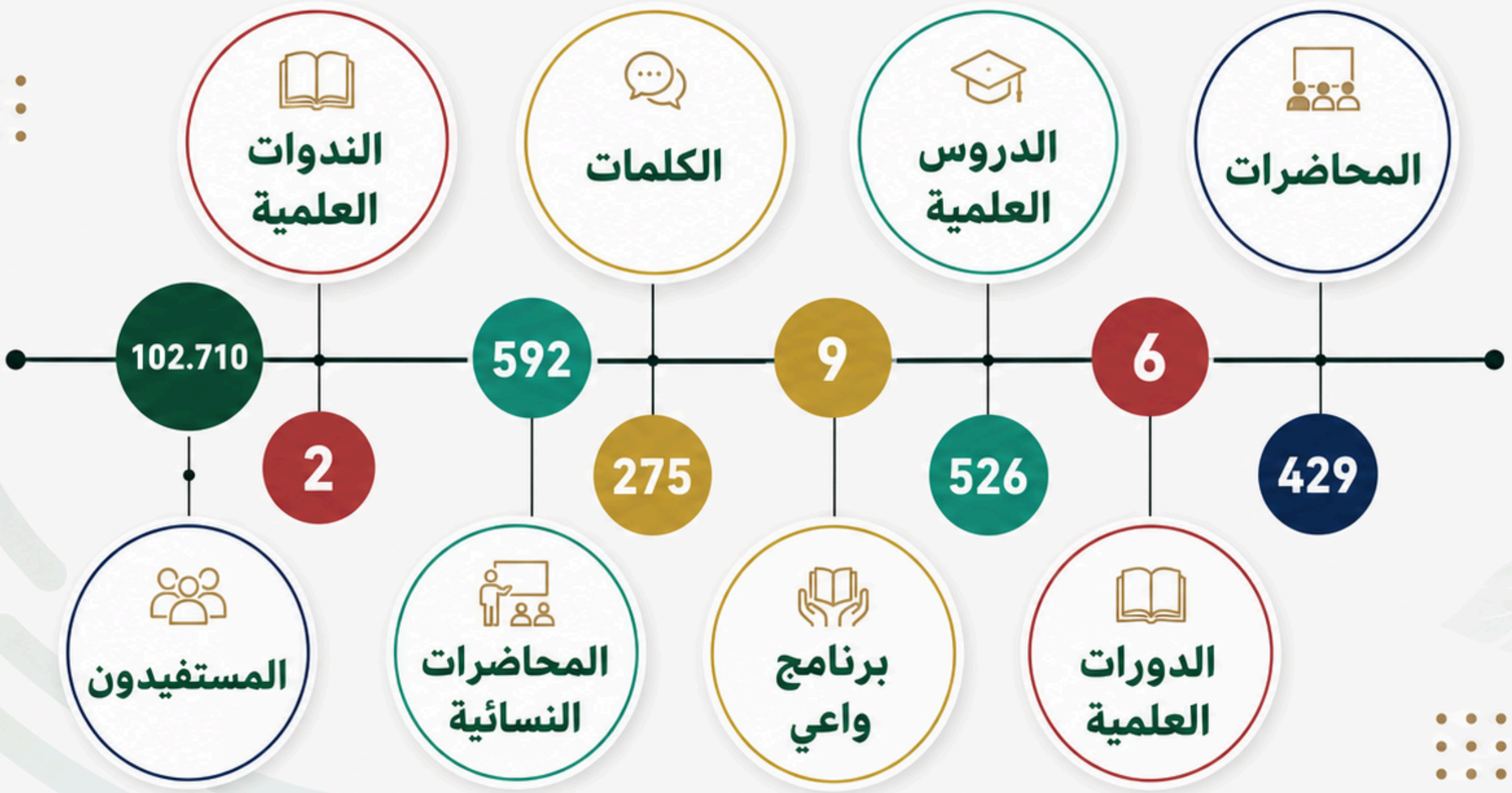

قسم الجاليات

2025م

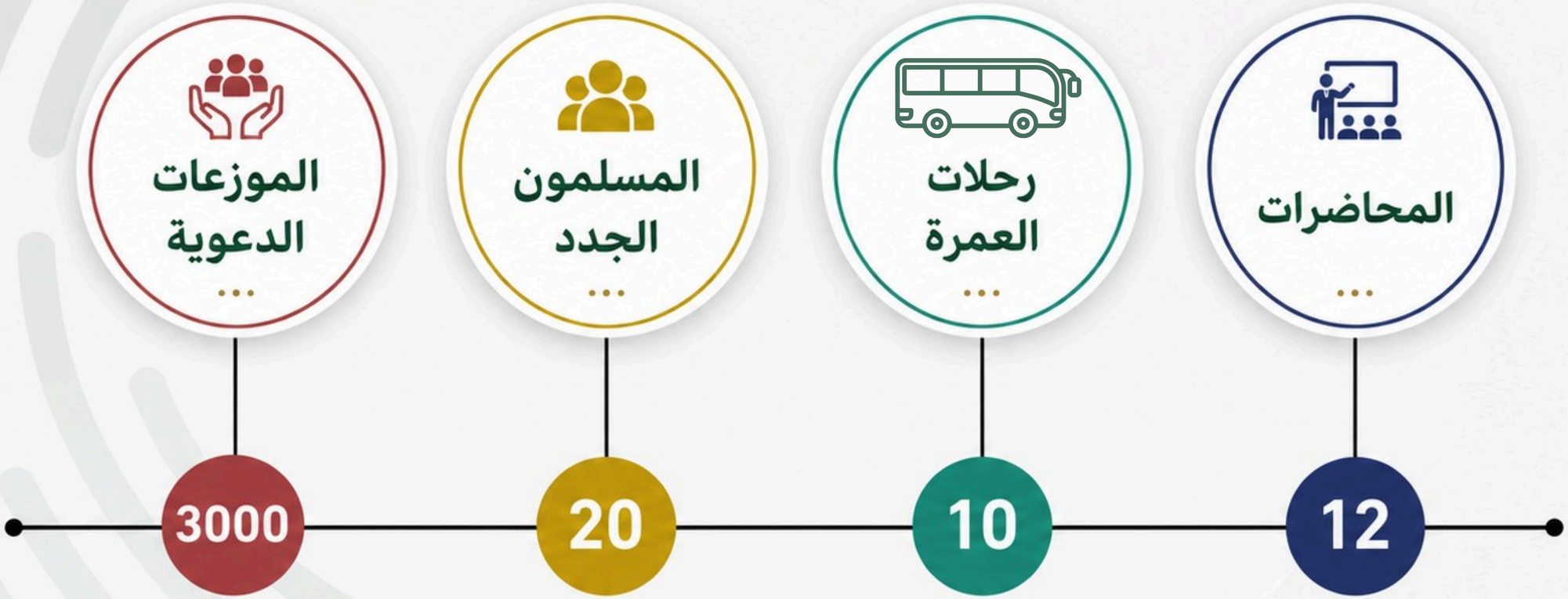

جمعية الدعوة والإرشاد وتوعية الجاليات
بمحافظة المجاردة

ملحق خاص

جمعيتنا .. إنجازات وتحديات

بيانات الجمعية

الإسم الرسمي للمنظمة :
جمعية الدعوة والإرشاد وتوعية الجاليات بمحافظة المجاردة

منطقة :
منطقة عسير

تاريخ التأسيس :
2019/11/12

الجهة الإشرافية :
وزارة الشؤون الإسلامية والدعوة والإرشاد

رقم الترخيص :
3174

التصنيف الأساسي :
منظمات الدعوة والإرشاد وخدمة ضيوف الرحمن

المدينة :
المجاردة

عدد أعضاء الجمعية العمومية	26
دورة مجلس الإدارة	1
عدد أعضاء المجلس	11
العنوان الوطني – الرقم الموحد للجمعية	5254 63931-86160

البريد الإلكتروني للمنظمة :
taawni99@gmail.com

بيانات الأنشطة : المستفيدين (ذكور - إناث)

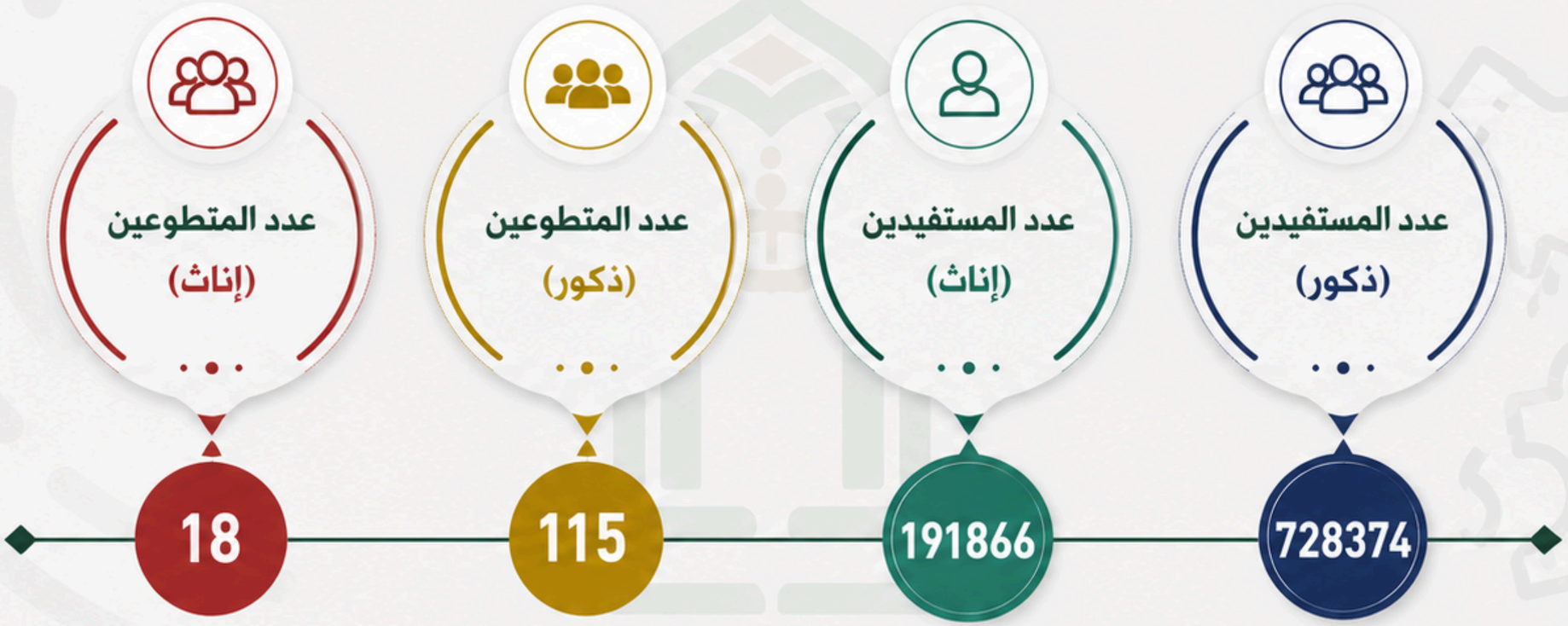

جمعية الدعوة والإرشاد وتوعية الجاليات
بمحافظة المجاردة

بيانات الأنشطة : البرامج والمشاريع منذ التأسيس

عدد البرامج الموجهة للذكور	عدد البرامج الموجهة للإناث	إجمالي عدد البرامج المنفذة	عدد المستفيدين من البرامج والمشاريع	عدد المستفيدين من البرامج والأنشطة	إجمالي عدد المستفيدين منذ التأسيس
15566	3891	2320	102710	86	920240

جمعية الدعوة والإرشاد وتوعية الجاليات بمحافظة المجاردة

بيانات الأنشطة : البرامج والمشاريع

عدد البرامج التدريبية	عدد المشاريع	عدد البرامج العامة	عدد البرامج المتخصصة في مجال محدد	عدد البرامج الجديدة	عدد البرامج المكررة (أكثر من عامين)
33	714	11,097	7,646	714	19,457

جمعية الدعوة والإرشاد وتوعية الجاليات
بمحافظة المجاردة

التحديات -- الآمال وتطلعات



أبرز التحديات

- قلة الموارد المالية
- عدم وجود مقر دائم للجمعية ملائم
- كثافة الأعمال الإدارية وتعددها
- قلة الكوادر المتخصصة



آمال وتطلعات

- برامج تدريب وتطوير – مشروع تأهيل وقف الجمعية
- مشروع أكديمية رواد الغد – برامج دعوية متنوعة
- وسائل مبتكرة ومتجددة

جمعية الدعوة والإرشاد وتوعية الجاليات
بمحافظة المجمعة

جمعية الدعوة والإرشاد وتوعية الجاليات
بمحافظة المجاردة

شكراً لكم

على ثقتكم ودعمكم المستمر لمسيرة الدعوة
سائلين الله أن يجعل ذلك في ميزان حسناتكم

المملكة العربية السعودية
منطقة عسير - محافظة المجاردة

التواصل
0555215516

البريد الإلكتروني
taawni99@gmail.com

الموقع الإلكتروني
www.dawamjrdh.org.sa